

# Legenda

- - - - - Perimetro definitivo Riserva
- Aree speciali**
- Area Abbazia S.Maria de Rotis
- Area Abbazia S.Maria di Valfucina
- Area borgo di Elcito
- Zona speciale della Rocca degli Ottoni
- Aree per la sosta**
- Area per la sosta
- P Area per parcheggio
- Area per picnic
- Zona attrezzata per campeggio
- i Infopoint
- Viabilità**
- Strada provinciale
- Altre strade
- Sentieri
- ↑ Punto di accesso alla Riserva
- ↑ Punto di partenza dei sentieri
- P Sosta stradale

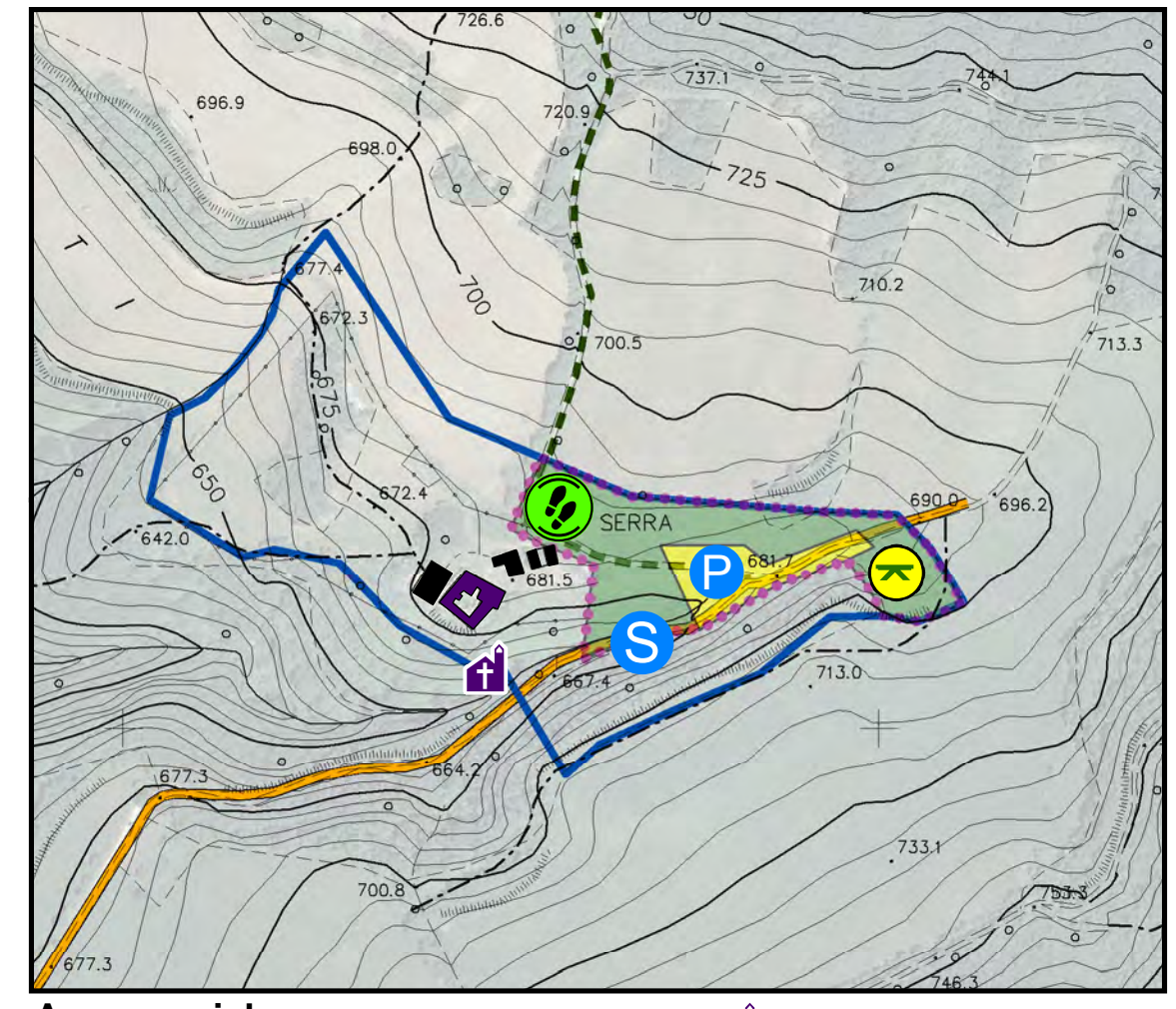

**Area speciale**  
Area per la sosta di S.Maria di Rotis  
cartografia CTC comune di Matelica 1:5000

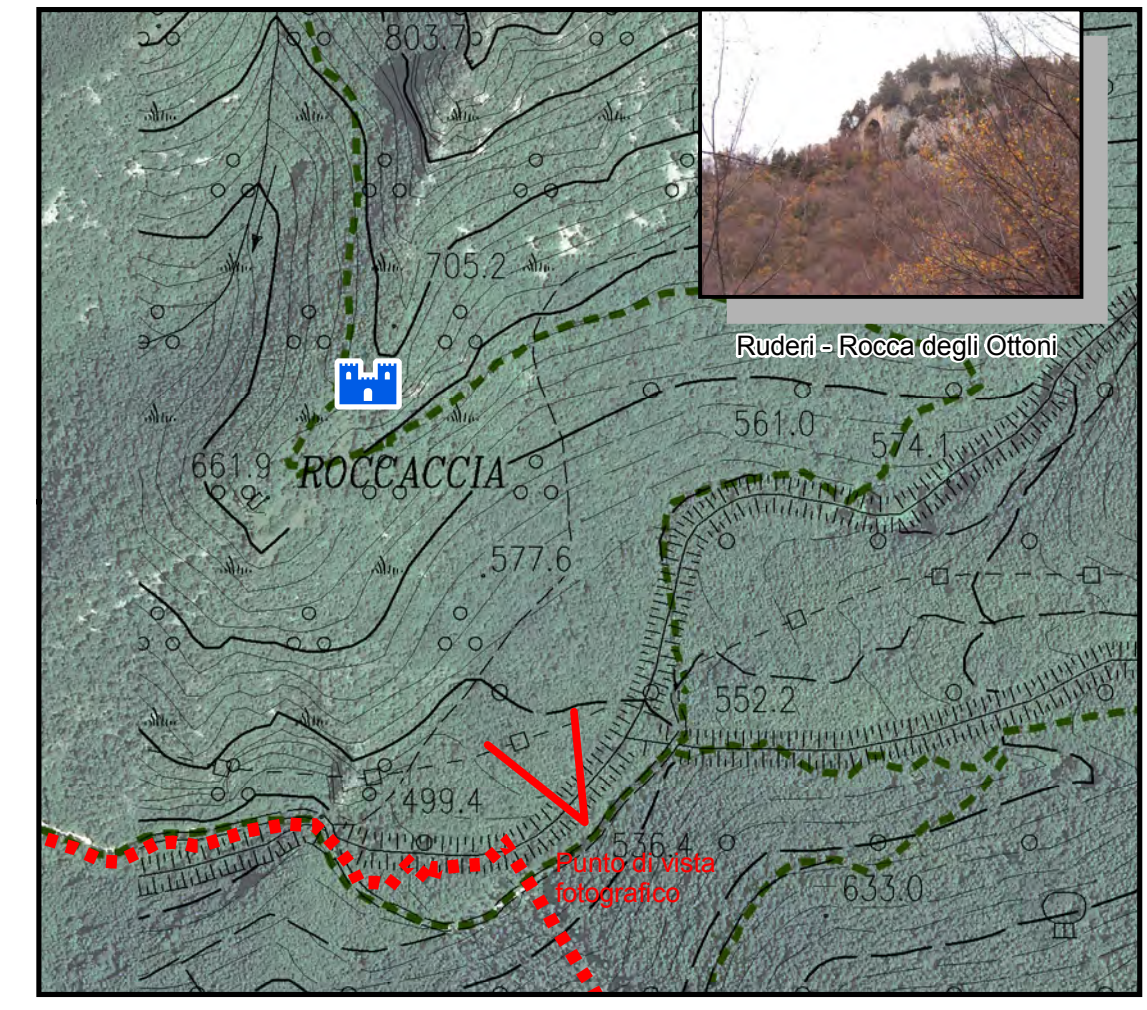

**Zona speciale della Rocca degli Ottoni**  
scala 1:5000

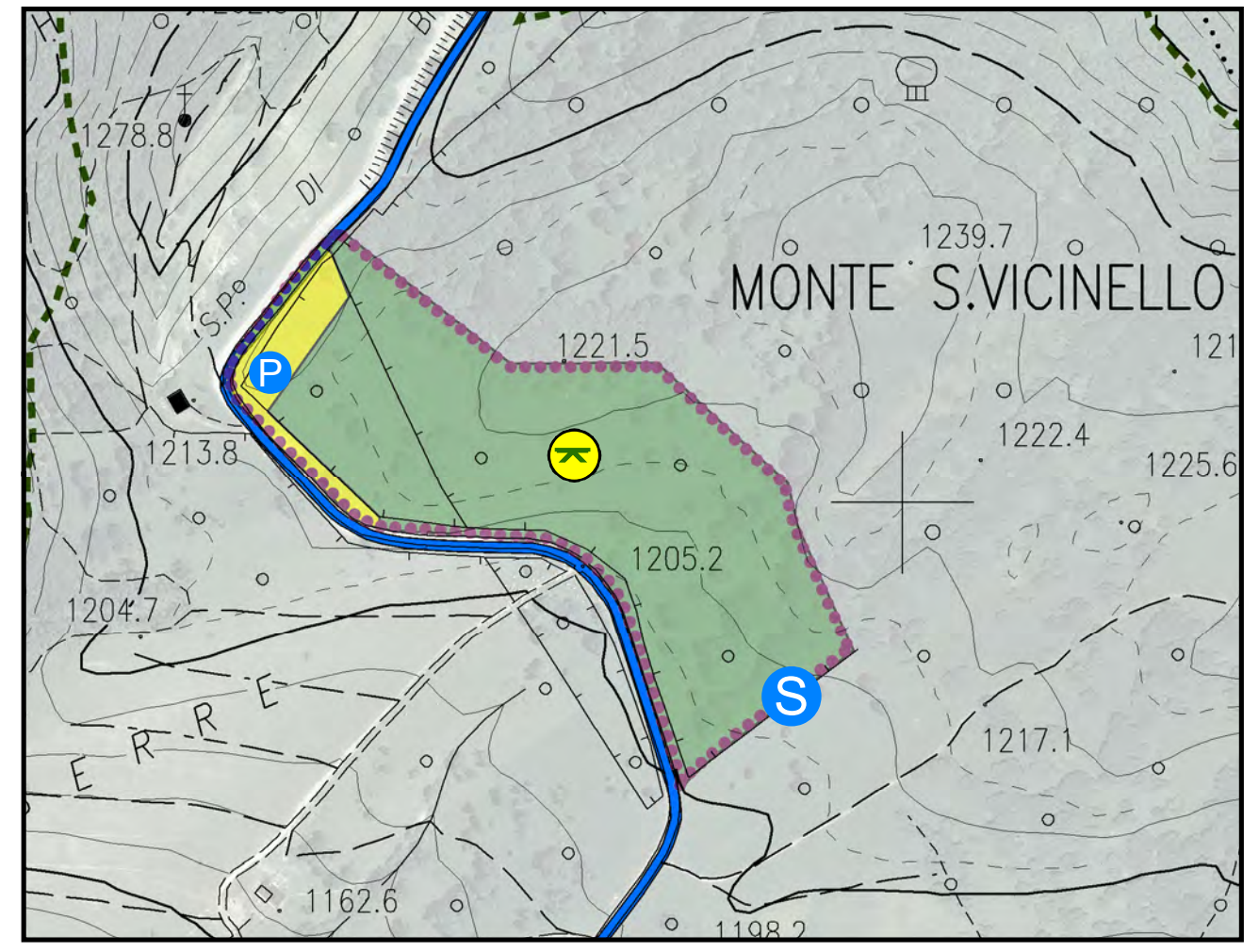

**Area per la sosta - Prati di San Vicino**  
scala 1:5000

Scala 1:5'000



Base Cartografica CTR Regione Marche  
sfondo ortofoto AGEA 2010

- COLLABORATORI**
- |                               |                           |
|-------------------------------|---------------------------|
| Comune di Apiro               | Geom. Maurizio Ciattaglia |
| Comune di San Severino Marche | Arch. Giuseppe Ballini    |
| Comune di San Severino Marche | Arch. Andrea Pancalietti  |
| Comune di Matelica            | Arch. Daniela Medori      |
| Comune di Matelica            | Geom. Giovanni Bartocci   |

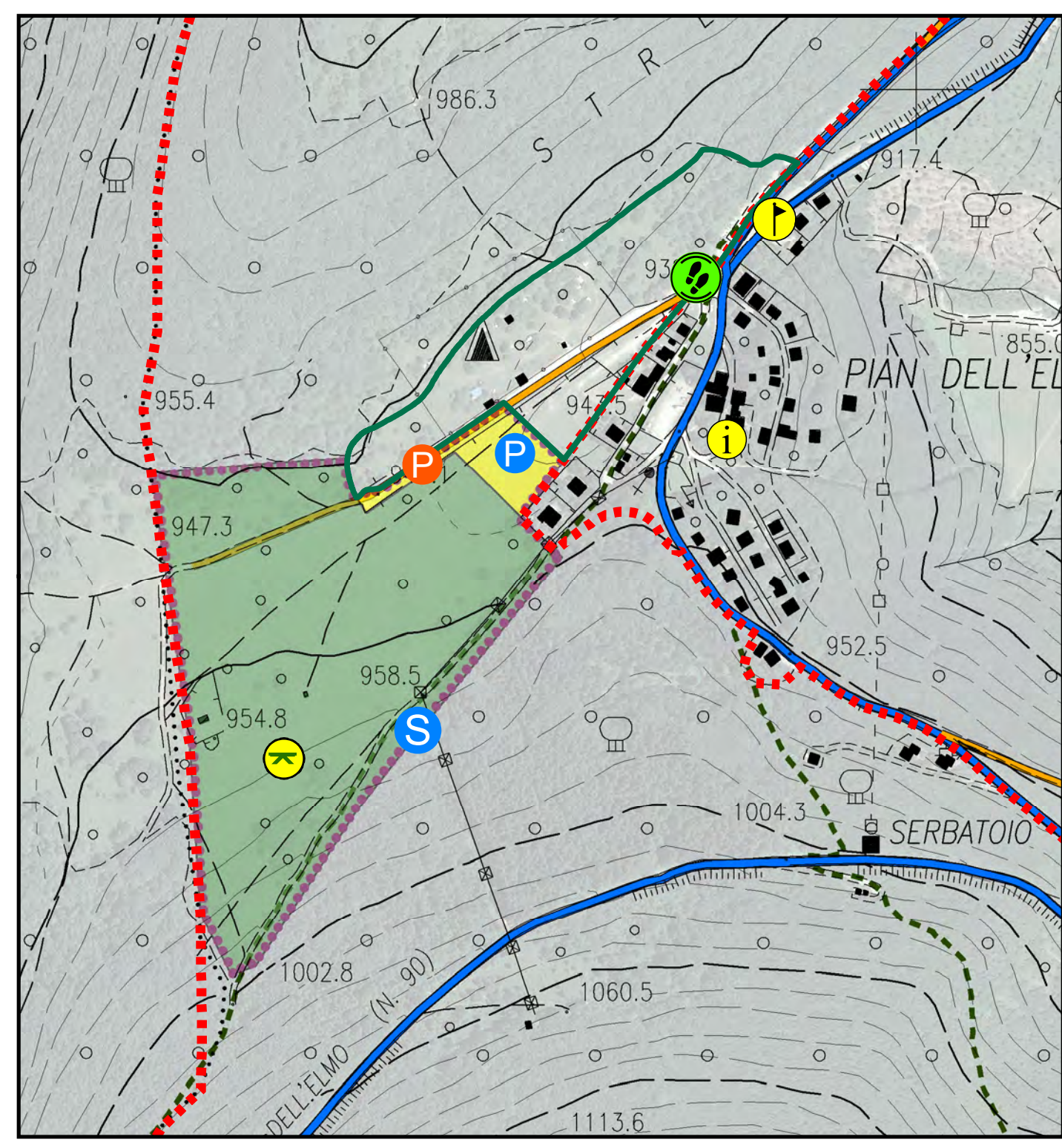

**Area per la sosta - Pian dell'Elmo**  
scala 1:5000

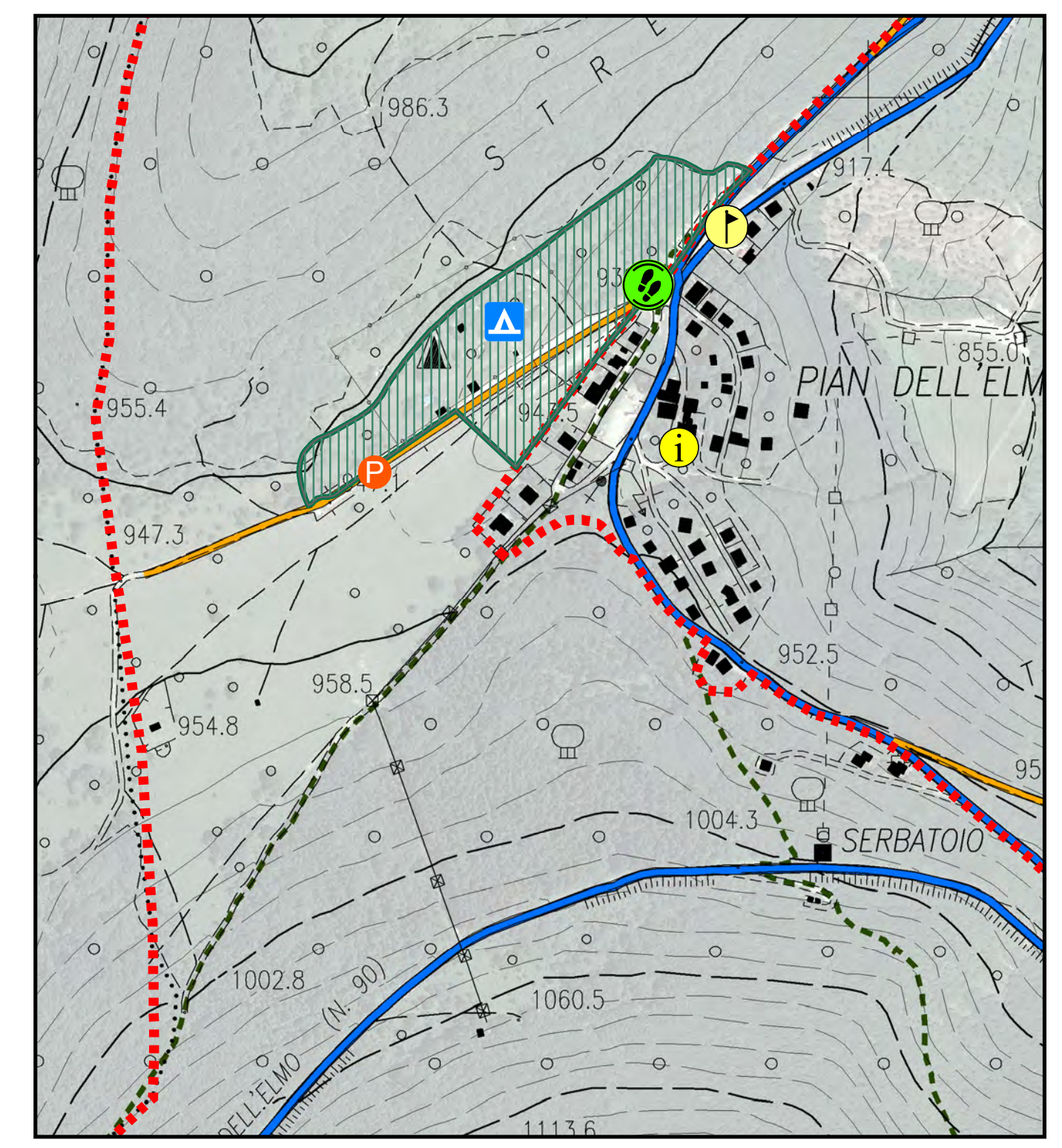

**Zona attrezzata per il campeggio - Pian dell'Elmo**  
scala 1:5000

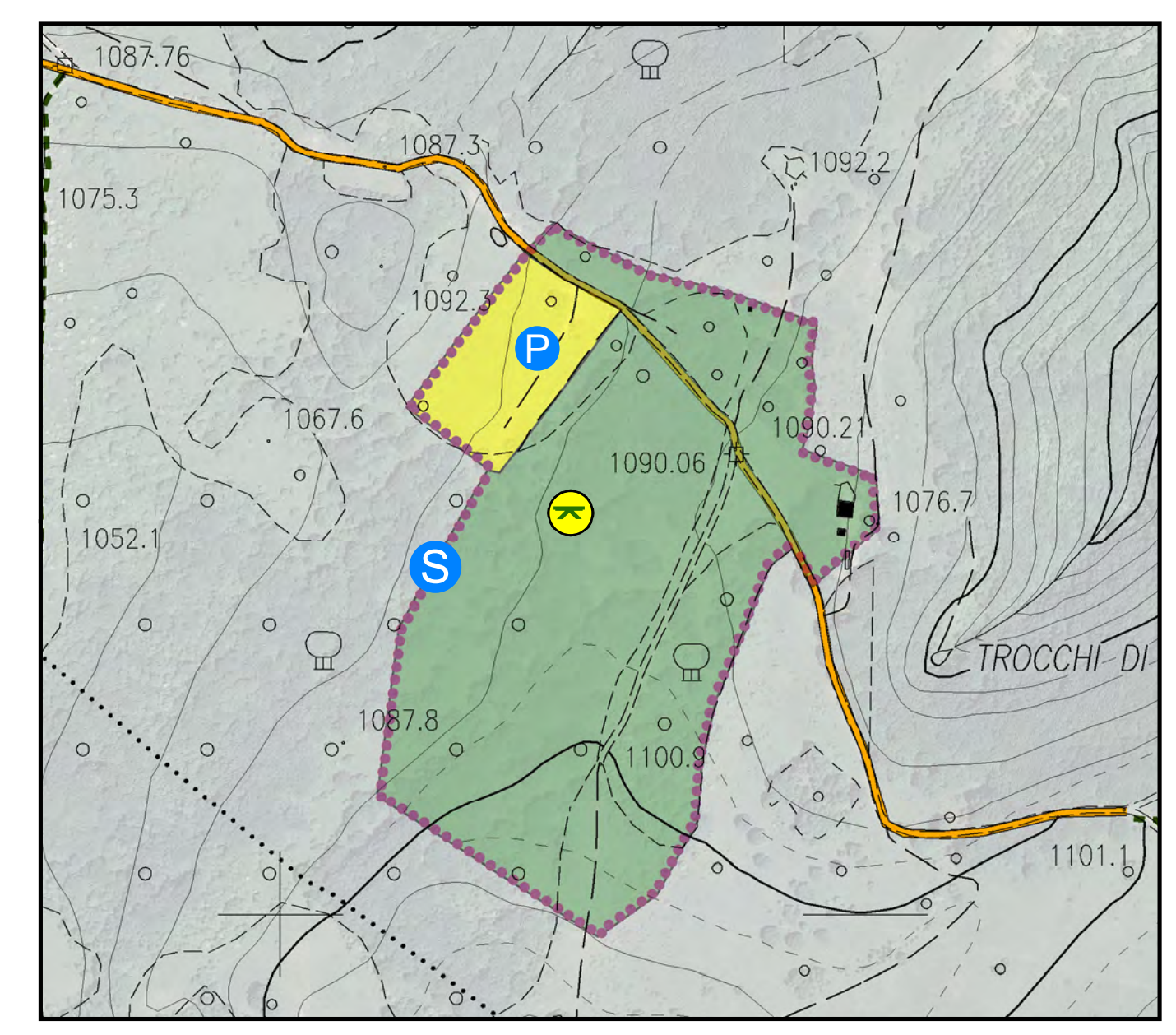

**Area per la sosta - Canfaieto**  
scala 1:5000

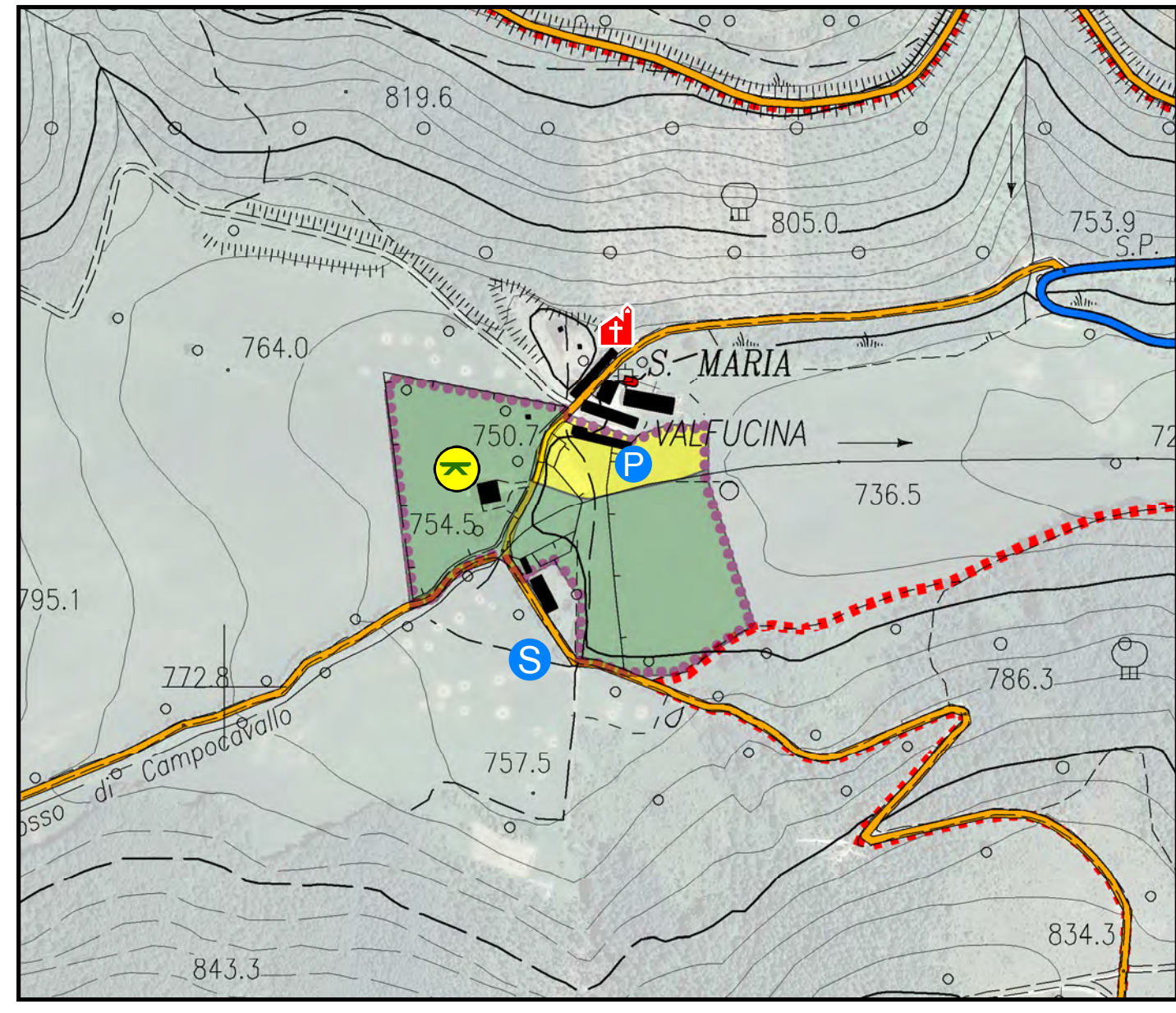

**Area per la sosta**  
Abbazia S.Maria di Valfucina  
scala 1:5000

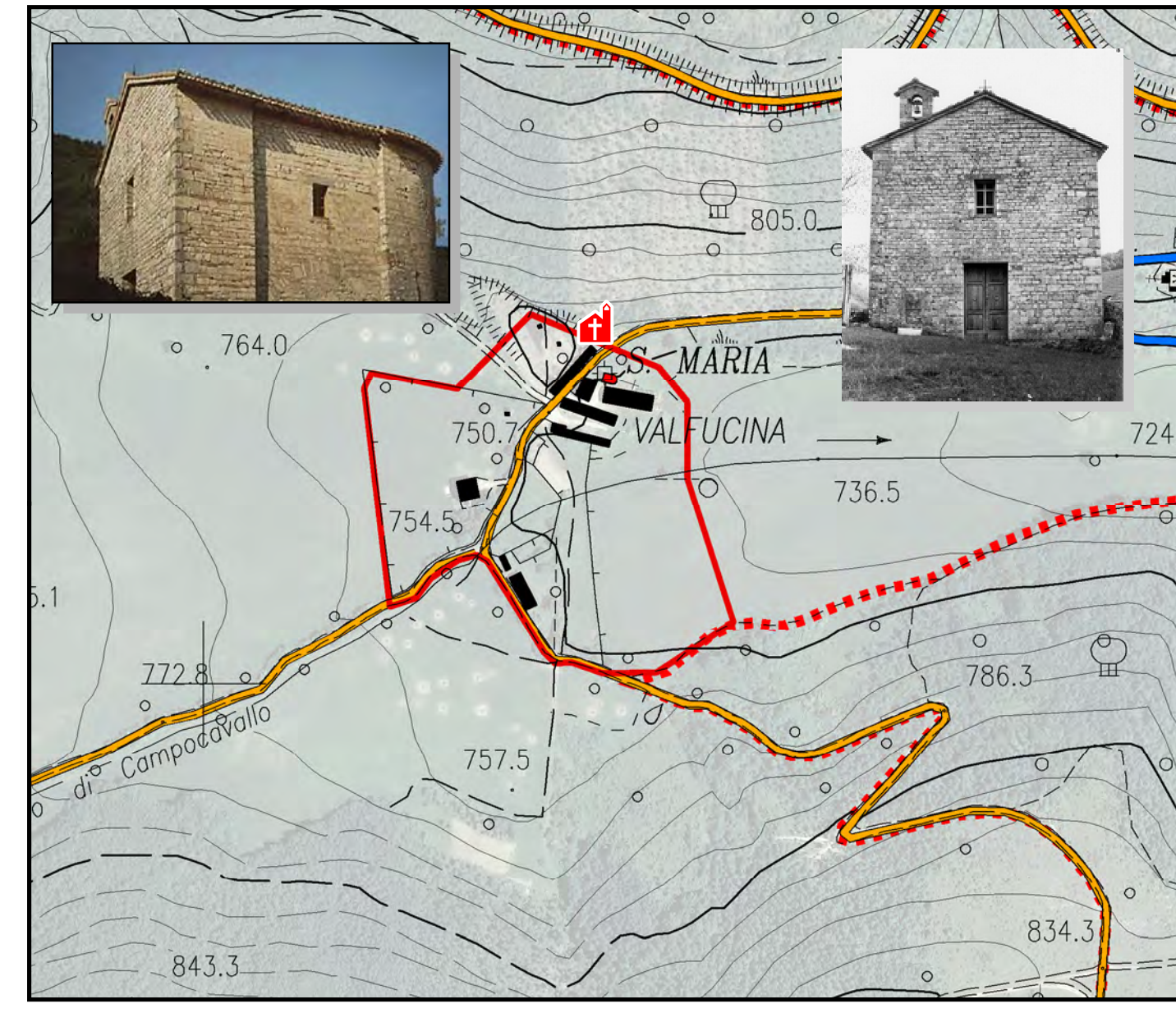

**Area speciale**  
Abbazia S.Maria di Valfucina  
scala 1:5000

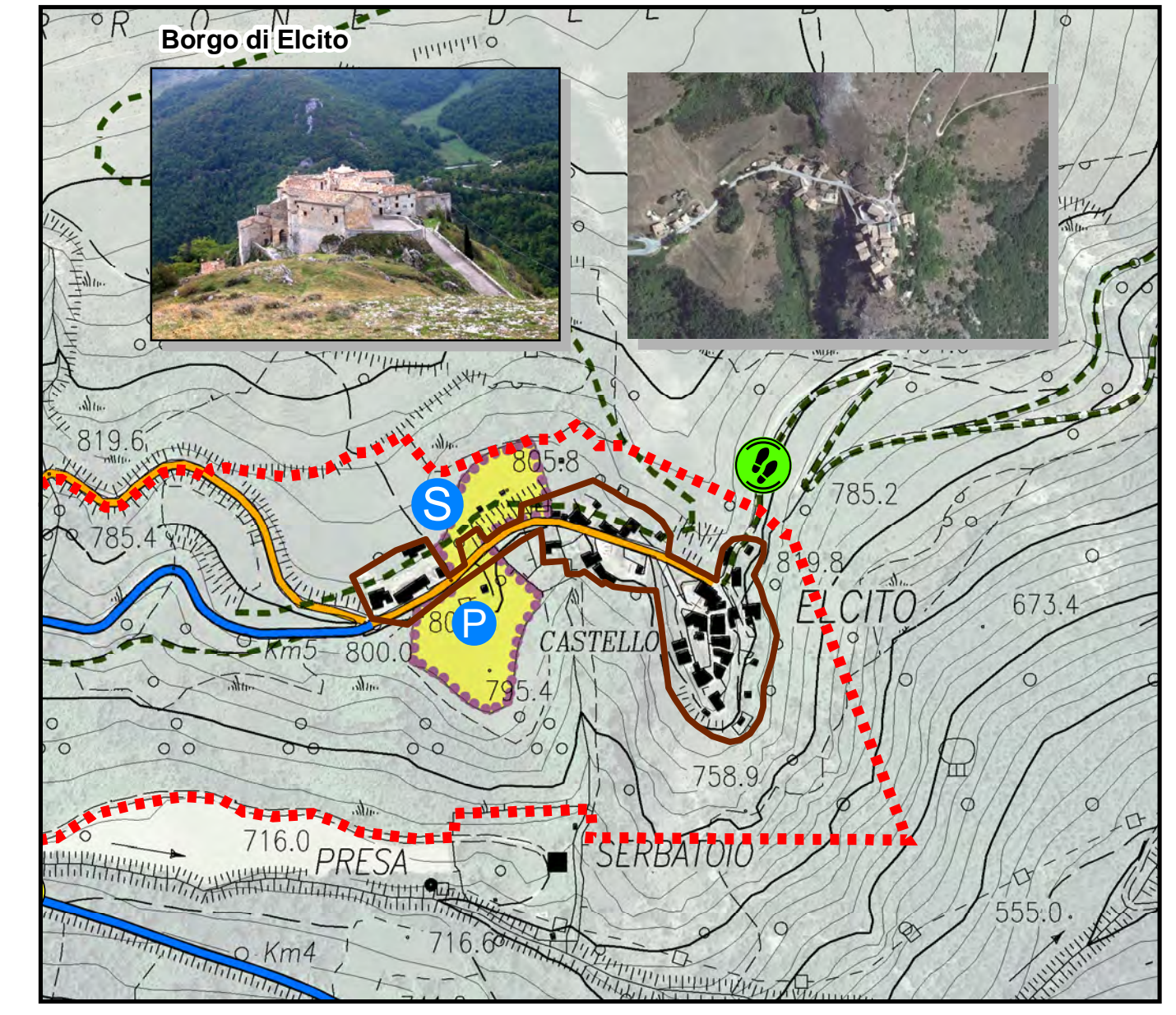

**Area speciale ed Area per la sosta - Elcito**  
scala 1:5000

Ente gestore  
**Comunità Montana AMBITO 4**



Approvato con  
Delibera Assemblée  
Legislativa n°112 del  
18/11/2014

## Piano-Regolamento della Riserva Naturale Regionale del Monte San Vicino e del Monte Canfaieto



Aree speciali  
Aree per la sosta

B3

- |  |   |   |  |
|--|---|---|--|
| <br>Comune di Apiro<br>Ufficio Tecnico<br>Arch. Simone Salta | <br>Comune di Gagliole<br>Ufficio Tecnico<br>Geom. Bruno Carovana | <br>Comune di Matelica<br>Ufficio Tecnico<br>Ing. Roberto Ronci | <br>Comune di San<br>Severino Marche<br>Ufficio Tecnico<br>Ing. Mario Poscia |
|--|---|---|--|

Adozione DCC n. 22 del 19/12/2013  
Adozione definitiva DCC n. 2 del 7/05/2014

Il Presidente C.M. Gian Luca Chiappa      Il RUP Geom. Enrico Cardorani      aprile 2014